# ANTIBIOTIQUES : USAGE RAISONNE A LA CLINIQUE VETERINAIRE ALIZEE PARIS 14

## « Les antibiotiques ... pour nous non plus, c'est pas automatique! ».

Les antibiotiques sont prescrits chez l'Homme et chez l'animal depuis 1937 (sulfamides) et 1943 (pénicilline) .
La découverte quasi-simultanée des pénicillines par Flemming (1928) et des sulfamides (1935) par Domagk a véritablement révolutionné la médecine humaine. Ces 2 chercheurs de renom obtinrent chacun le prix Nobel de médecine (Domagk en 1939 et Flemming en 1945) pour leurs travaux extraordinaires. Mais dès leur commercialisation, les résistances bactériennes apparurent soulignant déjà à leur époque les phénomènes si graves d'antibiorésistance.

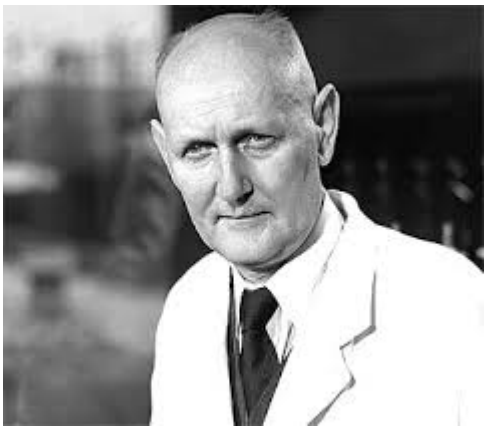

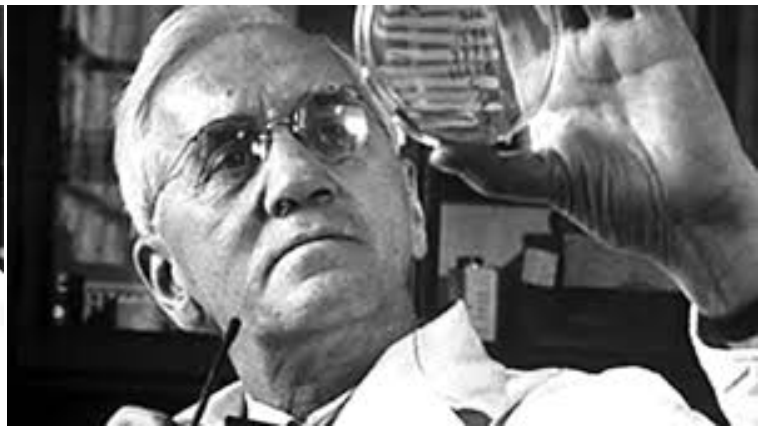

Gerhard DOMAGK (sulfamides) Alexander FLEMMING (pénicillines)

Leur utilisation abusive peut entrainer l'apparition de résistances bactériennes multiples et préoccupantes. Tout se joue au niveau de la flore intestinale dans laquelle cohabitent bactéries pathogènes et bactéries résidentes protectrices et bénéfiques pour leur hôte (le fameux microbiote intestinal)

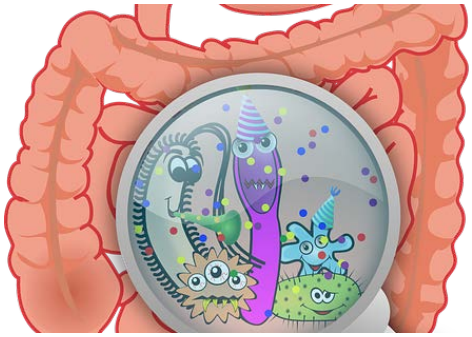

C'est pourquoi, le ministère en charge de l'agriculture a mis en place le plan « Ecoantibio 2017» en médecine vétérinaire qui vise à la réduction des risques d'antibiorésistance.
Ce plan pluriannuel visait à réduire le recours aux antibiotiques de 25% en 5 ans. Les vétérinaires ont relevé le défi avec une baisse de 37%. Certains antibiotiques, qualifiés de critiques, ne pourront être utilisés sans justification à l'aide d'un test par un laboratoire d'analyses bactériologiques (un antibiogramme). De ce fait ces antibiotiques critiques ont vu leur consommation réduire de 80% en 5 ans.

écoantibio2017

Réduire l'utilisation des antibiotiques vétérinaires : diminuer, c'est possible

Les animaux de compagnie sont tout autant concernés que les animaux de rente de part la promiscuité entre le propriétaire et son compagnon

A un même titre qu'en médecine humaine, des alternatives existent comme les vaccins, la phytothérapie mais aussi et surtout par le respect de règles d'hygiène élémentaires.

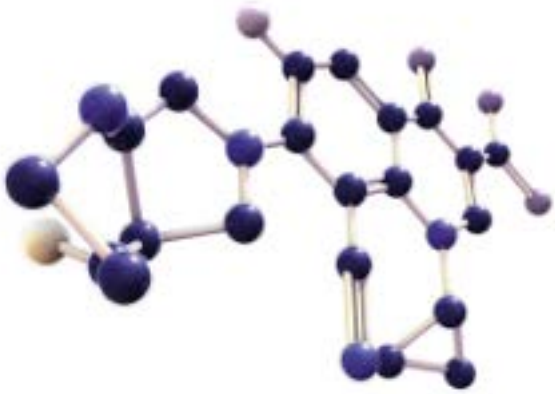

Il est effectivement contraignant pour le propriétaire d'administrer un comprimé antibiotique matin et soir pendant plusieurs jours surtout quand des injections uniques réalisées par le vété rinaire puissent aboutir à une guérison clinique et bactériologique ;

En tant que spécialiste reconnu en infectiologie animale, le Dr Christophe Fève (membre de la société française de microbiologie SFM) a été nommé comme expert référent, région Ile de France, pour la promotion des mesures réglementaires qui entourent ce plan « Ecoantibio ».

Il devra ainsi partager son savoir, former ses confrères praticiens à plusieurs reprises au cours de l'année et répondre à toutes leurs interrogations. Son expérience d'infectiologue vétérinaire et

sa compétence en antibiothérapie raisonnée probabiliste en feront un allier de la profession vétérinaire…

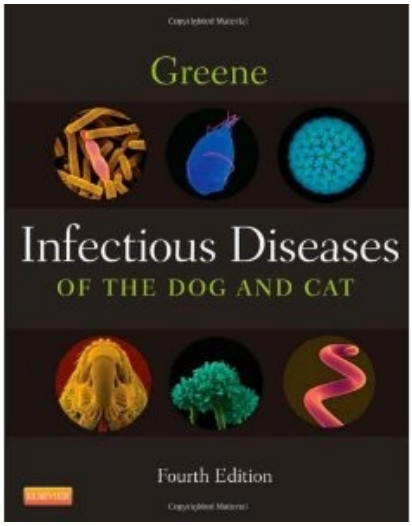

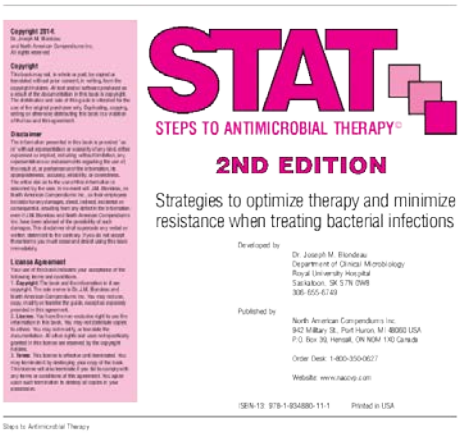


**ALORS TOUS UNIS CONTRE L'ANTIBIORESISTANCE…**

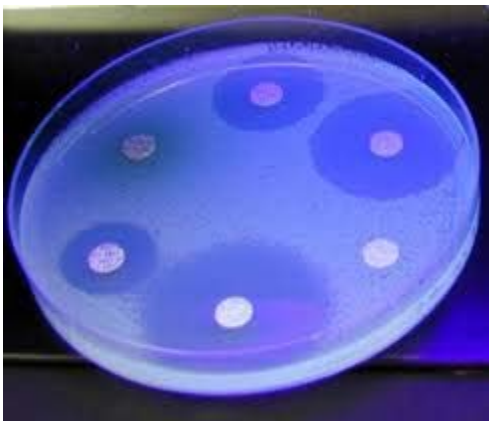

ANTIBIOTICS
USE-RESPONSIBLY

N’hésitez pas à contacter le Dr Christophe Fève
pour toute information technique sur les antibiotiques
humains et vétérinaires !